

N.º de Orden: 132/2021  
Expte Nº 669/2021

RECIBIDO: 27/12/2021  
VENCIMIENTO: 05/01/2022

### DESPACHO DE COMISIÓN

---En la ciudad de San Fernando del Valle de Catamarca, a los 27 días del mes de diciembre del año 2021, se constituye la Comisión de **ASUNTOS CONSTITUCIONALES, JUDICIALES Y DE JUICIO POLÍTICO** de la Cámara de Diputados de la Provincia de Catamarca, **-con quórum legal-** con el objeto de tratar el Proyecto de **LEY**, contenido en el Expte. **N.º 669/2021**, iniciado por la **CÁMARA DE SENADORES (con Media Sanción)**, caratulado: **“DECLARAR DE UTILIDAD PÚBLICA Y SUJETAS A EXPROPIACIÓN CUATRO FRACCIONES, PARTE MAYOR EXTENSIÓN DE LAS PARCELAS UBICADAS EN EL DISTRITO SAN JOSÉ, DEPARTAMENTO SANTA MARÍA DESTINADAS A LA CONSTRUCCIÓN DEL DIQUE AMPAJANGO”**. -----

---Luego de su correspondiente análisis esta comisión;

#### **RESUELVE:**

**PRIMERO:** Aconsejar al Cuerpo la Aprobación en General del presente Proyecto de Ley. En particular, introducir modificaciones que quedan redactadas de la siguiente manera:

### **EL SENADO Y LA CÁMARA DE DIPUTADOS DE LA PROVINCIA DE CATAMARCA SANCIONAN CON FUERZA DE LEY**

**ARTÍCULO 1º.** - Declárense de Utilidad Pública y sujetas a expropiación cuatro fracciones de terreno, parte de mayor extensión de las parcelas identificadas con las Matrículas Catastrales N° 13-22-44-2464, 13-22-82-3847, 13-22-82-3745 y 13-22-82-4735 ubicadas en el Distrito San José del Departamento Santa María cuyas medidas y linderos que se detallan a continuación son conforme Anexos Gráficos 1, 2, 3 y 4, confeccionados en base a registros gráficos, siendo definitivos los que resulten de la registración de la Mensura correspondiente en la Dirección General de Catastro Provincial.

Fracción I: Parte de la M.C. 13-22-44-2464

Superficie: 18 Has 6770.38m<sup>2</sup>

Medidas: Partiendo del vértice 1 con dirección hacia el este hasta el vértice 2, 578.80m, de allí con dirección sudoeste hasta el vértice 28, 728.56m, de este punto hacia el noroeste hasta el vértice 27, 212.18m y luego hacia el noreste hasta el vértice 1, 394.28m.

Linderos: Al Norte y Oeste: remanente de la parcela Matrícula Catastral 13-22-44-2464 y al Sudeste y Sudoeste: parcela Matrícula Catastral 13-22-82-3847 (ANEXO GRÁFICO I).

Fracción II: Parte de la M.C. 13-22-82-3847

Superficie: 105 Has 2492.48m<sup>2</sup>

Medidas: Partiendo del vértice 2 hacia el este hasta el vértice 3, 384.58m, desde este punto con dirección hacia el sudeste hasta el vértice 13 y en línea quebrada, 197.43m + 149.04m + 148.30m + 191.51m + 235.80m + 180.76m + 199.14m + 245.37m + 215.97m + 183.45m, de allí hacia el sur hasta el vértice 14, 232.01m, luego, de este punto, con dirección noroeste hasta el vértice 26, 2279.37m, de allí hacia el norte hasta el vértice 27, 300.70m, luego al sudeste hasta el vértice 28, 212.18m, de este punto hacia el noreste

hasta el vértice 2, 728.56m.

Linderos: Al Norte remanente de la parcela 13-22-82-3847, al este Río Ampajango y remanente de la parcela 13-22-82-3847, a la Sur parcela Matrícula Catastral 13-22-82-3745 y al Oeste remanente de la parcela 13-22-82-3847 y parcela Matrícula Catastral 13-22-44-2464 (ANEXO GRÁFICO II).

Fracción III: Parte de la M.C. 13-22-82-3745

Superficie: 94 Has 0422.77m<sup>2</sup>

Medidas: Partiendo del vértice 26 hacia el Sudeste hasta el vértice 14, 2279.37m, de allí hacia el Sur hasta el vértice 15, 48.71m, desde este punto con sentido hacia el Oeste hasta el vértice 21 en línea quebrada 102.04m + 382.44m + 380.32m + 382.74m + 197.31m + 77.09m, desde este vértice con sentido hacia el Noroeste hasta el vértice 25 en línea quebrada, 245.01m + 303.70m + 176.42m + 294.96m, desde este punto con sentido hacia el norte hasta el vértice 26, 262.26m.

Linderos: A la Noreste parcela Matrícula Catastral 13-22-82-3847 y al Este, Sur y Oeste: remanente de la parcela Matrícula Catastral 13-22-82-3745 (ANEXO GRÁFICO III).

Fracción IV: Parte de la M.C. 13-22-82-4735

Superficie: 59 Has 8511.56m<sup>2</sup>

Medidas: Partiendo del vértice 1 hacia el Sudeste hasta el vértice 3 en línea quebrada 533.05m + 956.64m, desde este punto con sentido hacia el Sur hasta el vértice 4, 201.86m, desde allí hacia el Noroeste hasta el vértice 1 en línea quebrada 152.61m + 161.78m + 222.54m + 222.11m + 196.56m + 212.12m + 129.95m + 177.39m + 167.52m + 169.01m.

Linderos: Al Noreste y al Este remanente de la parcela Matrícula Catastral 13-22-82-4735, al Oeste y al Sur el río Ampajango (ANEXO GRAFICO IV).

**ARTÍCULO 2°.-** Las fracciones I, II, III y IV serán destinadas a la construcción del Dique "Ampajango".

**ARTÍCULO 3°.-** Autorízase a Fiscalía de Estado a dar inicio de inmediato a la acción de expropiación a que se refiere la Ley N° 2210.

**ARTÍCULO 4°.-** El Poder Ejecutivo Provincial queda facultado para modificar las partidas presupuestarias que pudieran corresponder para la efectivización de la presente Ley.

**ARTÍCULO 5°.-** De forma.-

**SEGUNDO:** Designar Miembro Informante la **Dip. Adriana Díaz.**

**FIRMANTES:** Dip Augusto Barros Presidente de la Comisión de Asuntos Constitucionales Judiciales y de Juicio Político – Dip Stella Nieva Secretaria de la Comisión de Asuntos Constitucionales Judiciales y de Juicio Político – Dip Cecilia Guerrero García – Dip Ramón Figueroa Castellanos – Dip Paola Fedeli – Dip Adriana Díaz – Dip Analía Brizuela – Dip Tiago Puente – Dip Silvana Carrizo – Dip Luis Fadel.-

j.d.
a.a.
c.b.

ANEXO GRAFICO I

CROQUIS DE AFECTACIÓN DIQUE AMPAJANGO

FRACCIÓN I - PARTE M.C. 13-22-44-2464

DEPARTAMENTO: SANTA MARIA DISTRITO: SAN JOSE

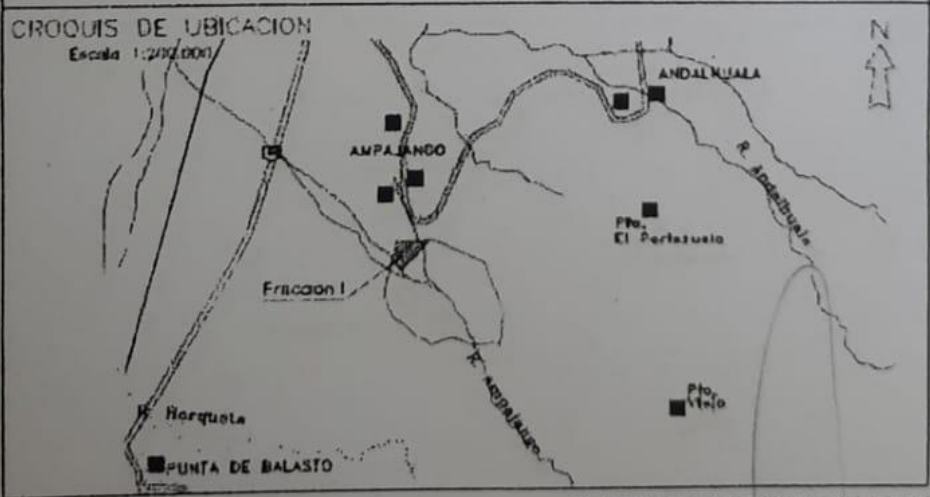
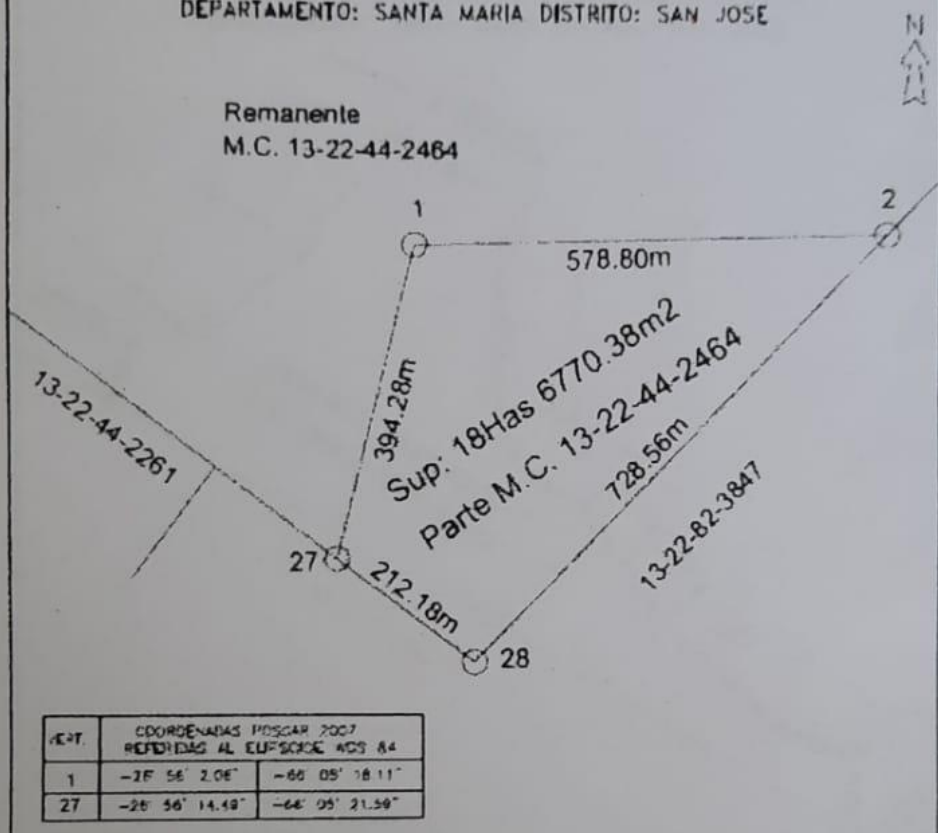

PLANO-2021-01954338-CAT-SA#MAEMA

ANEXO GRAFICO II  
 CROQUIS DE AFECTACIÓN DIQUE AMPAJANGO  
 FRACCION II - PARTE M.C. 13-22-82-3847  
 DEPARTAMENTO: SANTA MARIA DISTRITO: SAN JOSE



VERT.	COORDENADAS POSCAR 2007 REFERIDAS AL ELIPSOIDE WGS 84	
27	-28° 56' 14.49"	-66° 05' 21.59"
26	-28° 56' 23.56"	-66° 05' 24.24"

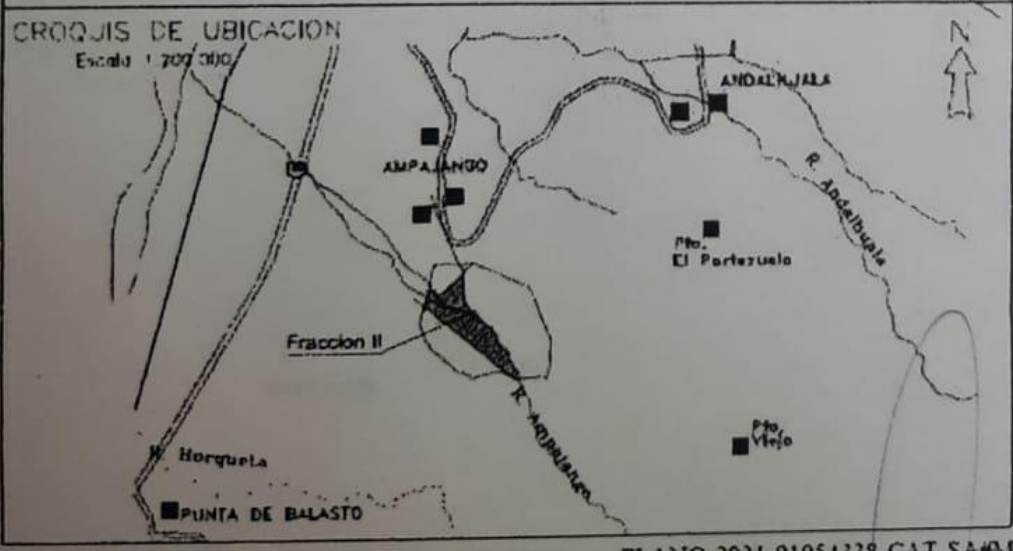

ANEXO GRAFICO III

CROQUIS DE AFECTACIÓN DIQUE AMPAJANGO  
 FRACCION III - PARTE M.C. 13-22-82-3745  
 DEPARTAMENTO: SANTA MARIA DISTRITO: SAN JOSE

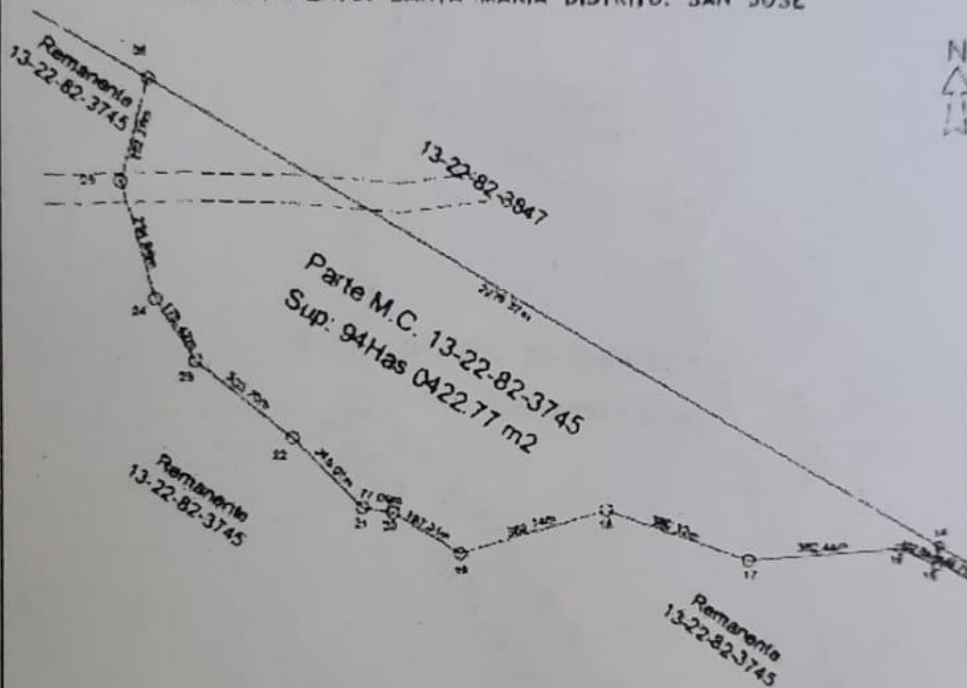

VERT.	COORDENADAS POSCAR 2007 REFERIDAS AL ELIPSOIDE WGS 84	
26	-76° 58' 23.96"	-65° 05' 24.74"
25	-76° 55' 32.23"	-65° 06' 28.54"



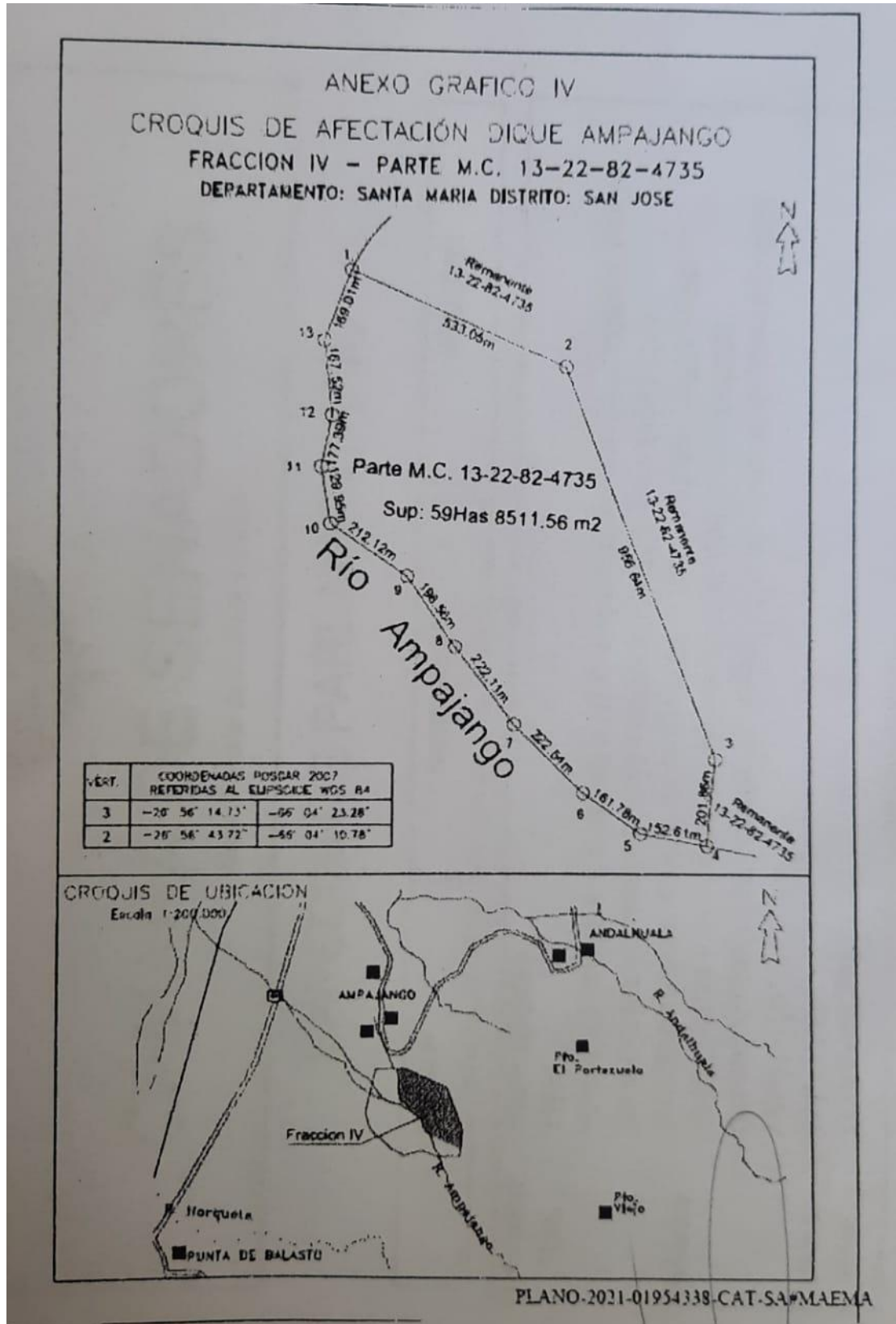

**FIRMANTES:** Dip Augusto Barros Presidente de la Comisión de Asuntos Constitucionales Judiciales y de Juicio Político – Dip Stella Nieva Secretaria de la Comisión de Asuntos Constitucionales Judiciales y de Juicio Político – Dip Cecilia Guerrero García – Dip Ramón Figueroa Castellanos – Dip Paola Fedeli – Dip Adriana Díaz – Dip Analía Brizuela – Dip Tiago Puente – Dip Silvana Carrizo – Dip Luis Fadel.-